ÚNIK • OBJAVOVANIE • ZÁŽITKY

MADAGASCAR

VOL.1

1. - 12.10.2026

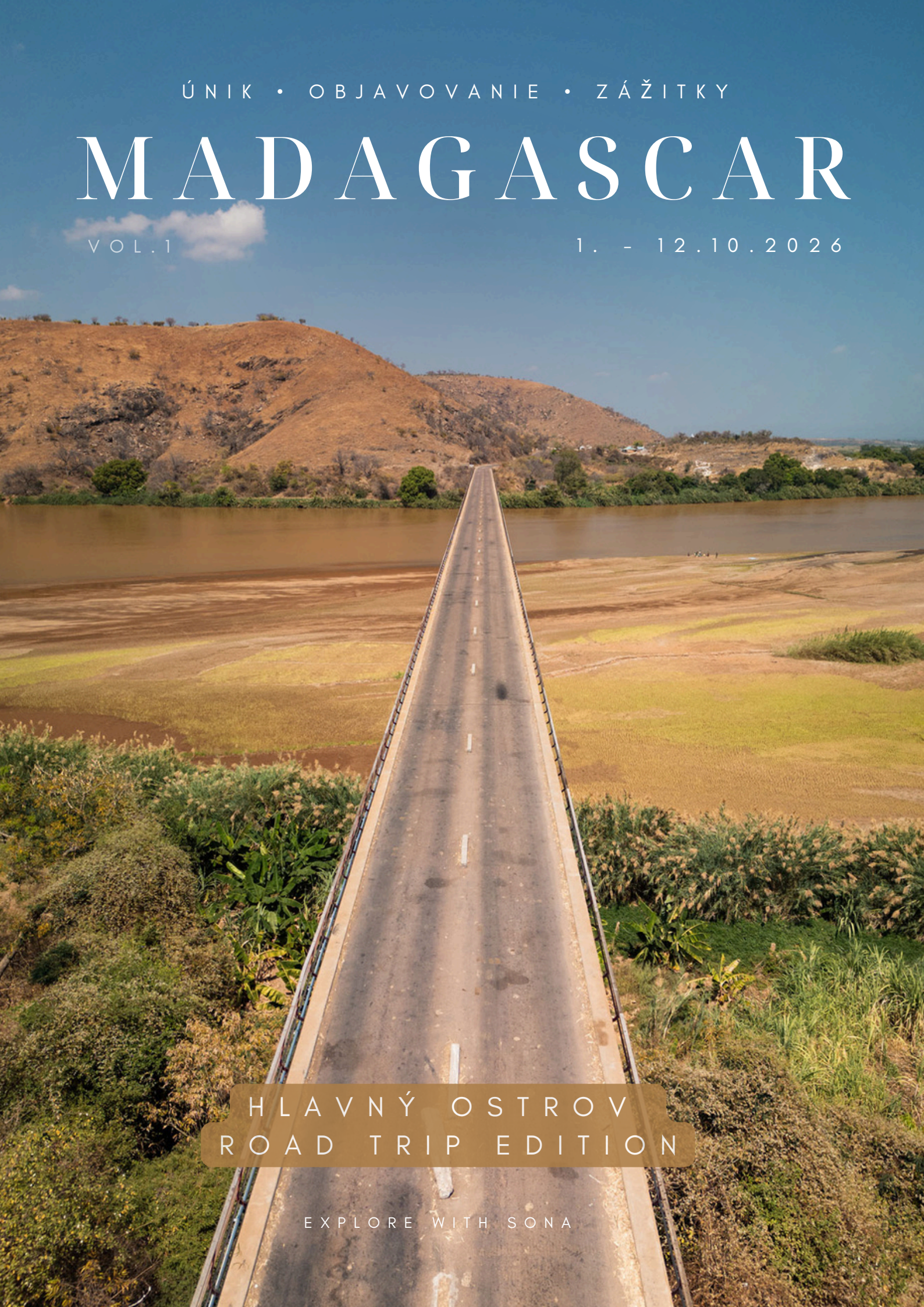

HLAVNÝ OSTROV
ROAD TRIP EDITION

EXPLORE WITH SONA

VITAJTE!

Ďakujem za váš záujem o dobrodružný trip na **jedinečný Madagaskar**.

Tento výlet nie je klasickou dovolenkou, ale starostlivo vyskladanou **kombináciou objavovania, zážitkov a momentov**, na ktoré len tak **nezabudnete.**

Madagaskar je miesto, ktoré nepôsobí ako žiadna iná krajina. Divoká príroda, unikátne zvieratá a autentická atmosféra vytvárajú pocit, že ste sa ocitli v **úplne inom svete**. Počas tejto cesty zažijeme **všetko** – od ikonických baobabov a národných parkov až po pláže a ostrovy s krištáľovo čistou vodou.

Poďte sa so mnou pozrieť na to, čo som pre vás pripravila.

OBSAH

01 Prečo ísť práve na Madagaskar?

02 Kde budeme bývať

04 Výlety a exkurzie

06 Itinerár

08 Investícia

10 Ako sa tam dostaneme?

12 Často kladené otázky

MADAGASKAR

PREČO PRÁVE TOTO MIESTO?

Madagaskar, štvrtý najväčší ostrov sveta, je miestom, ktoré nemá vo svete obdobu.

Izolovaný od afrického kontinentu milióny rokov si zachoval unikátnu prírodu, ktorú nenájdete nikde inde – od ikonických baobabov až po fascinujúce lemury a divoké národné parky.

Krajina vás prekvapí svojou rozmanitosťou. Každý deň je iný – mení sa krajina, atmosféra aj tempo. Raz sa ocitnete v tropickom lese, inokedy medzi skalnými útvarmi či na nekonečných cestách lemovaných červenou zemou.

Práve táto autenticita je to, čo robí Madagaskar tak výnimočným. nie je to uhladená, luxusná destinácia – je surový, skutočný a miestami nepredvídateľný. A práve v tom je jeho čaro.

Tento trip je zároveň aktívny a intenzívny. Čakajú vás dlhšie presuny, viacero ubytovaní a dni plné objavovania. Nie je to typická oddychová dovolenka pri pláži.

Ak hľadáte viac pokoja a relaxu, odporúčam zvážiť môj výlet na ostrov Nosy Be – alebo ideálne skombinovať oba zážitky. Po dobrodružnej časti na pevnine si tak môžete dopriať zaslúžený oddych pri oceáne.

Madagaskar vás možno donúti vystúpiť z vašej komfortnej zóny – no odmení vás zážitkami, na ktoré len tak nezabudnete.

Kde budeme bývať?

EXPLORE WITH SONA

UBYTOVANIE

KDE SA UBYTUJEME?

Ubytovanie počas tohto tripu som vyberala veľmi starostlivo tak, aby bolo čo najkomfortnejšie vzhľadom na charakter cesty. Keďže ide o roadtrip, počas ktorého sa presúvame naprieč krajinou, čaká nás viacero rôznych ubytovaní – od jednoduchších lodge v prírode či pri oceáne a stanovania, až po príjemné a komfortné hotely v mestách.
Každé miesto má svoju jedinečnú atmosféru a odráža autentický charakter Madagaskaru. Spoločne vytvárajú vyvážený mix komfortu, lokálneho zážitku a dobrodružstva, ktorý k tomuto typu cesty prirodzene patrí.

SAN CRISTOBAL BOUTIQUE HOTEL, ANTANANARIVO

EDEN DE LA TSIRIBIHINA, MIANDZIVAZO

ENTREMER, BELO SUR MER

HOTEL MENABE, MORONDAVA

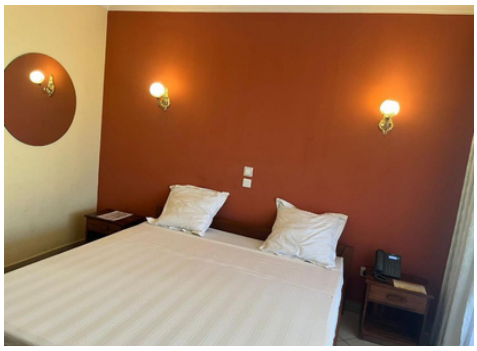

HOTEL SOALIA, ANTSIRABE

HOTEL ESCALE, TANA

Výlety & zážitky

EXPLORE WITH SONA

EXKURZIE

AKÉ VÝLETY SÚ PRIPRAVENÉ?

Samozrejme, čaká nás aj objavovanie zaujímavých zákutí a jedinečnej atmosféry Madagaskaru.
Tento trip je koncipovaný ako roadtrip, takže vás každý deň čaká niečo nové – meniaca sa krajina, nové miesta a rôzne tváre ostrova.
Nižšie nájdete výber hlavných highlightov, detailný program je spracovaný v itinerári.

Preslávená Avenue of the Baobabs

Navštívime preslávenú Avenue of the Baobabs, kde sa prejdeme medzi ikonickými stromami, ktoré vytvárajú jednu z najznámejších scenérií Madagaskaru. Spoločne tu zažijeme magický západ slnka, keď sa krajina zahalí do teplých farieb. V prípade záujmu si toto miesto môžeme vychutnať aj pri východe slnka, ktorý je pokojnejší.

Plavba riekou a kempovanie v prírode

Jedným z nezabudnuteľných zážitkov bude 2-dňová plavba po rieke, počas ktorej sa dostaneme do odľahlých častí prírody, kam sa inak nedá dostať. Čaká nás kempovanie uprostred prírody, návšteva vodopádu a autentickej lokálnej dedinky vrátane školy, kde nahliadneme do každodenného života miestnych.

Belo sur Mer – zaslúžený oddych

Po dobrodružnej časti nás čaká zaslúžený oddych v Belo sur Mer, pokojnom pobrežnom mestečku s uvoľnenou atmosférou. Súčasťou pobytu bude aj výlet na opustený ostrov, kde si užijeme krásnu pláže a kto bude mať záujem môže aj troška pošnorchlovať.

Čo nás čaká?

EXPLORE WITH SONA

8.-19.10.2026 11 NOCÍ

Deň 1 – Prílet do Antananariva

Prílet do hlavného mesta, transfer na hotel a oddych po ceste.

Deň 2 – Antananarivo

Voľnejší deň na oddych po prílete, návšteva lokálneho trhu a ľahké spoznávanie mesta.

Deň 3 – Presun do Miandrivazo

Začíname roadtrip smerom na juh. Cestou si užijeme meniacu sa krajinu a zastávku na obed v meste Antsirabe. Večer príchod do Miandrivazo, kde prespíme.

Deň 4 – Začiatok plavby po rieke

Presun do dedinky Masiakampy a začiatok 2-dňovej plavby po rieke Tsiribihina. Relax na lodi, príroda okolo nás a zastávka pri vodopáde. Večer kempovanie v prírode.

Deň 5 – Plavba & lokálny život

Pokračovanie plavby, návšteva dedinky a miestnej školy. Možnosť nahliadnuť do každodenného života a ochutnať lokálnu kuchyňu. Druhá noc v kempe.

Deň 6 – Baobaby & presun do Morondava

Ukončenie plavby, presun do Morondava. Po ceste zastávky pri baobaboch vrátane ikonickej Avenue of the Baobabs pri západe slnka.

Deň 7 – Presun do Belo sur Mer

Možnosť ísť si vychutnať východ slnka v Avenue of Baobabs. Následne dobrodružný presun po piesočných cestách do Belo sur Mer.

Deň 8 – Oddych pri oceáne

Voľný deň na relax, pláž, alebo výlet loďou na opustený ostrov a šnorchlovanie.

Deň 9 – Návrat do Morondava

Presun späť do Morondava, oddych na lokálnej pláži v Morondave.

Deň 10 – Dlhý presun do Antsirabe

Odchod z Morondava a celodenný presun smerom do Antsirabe. Cestou zastávka v dedinke pri rieke, kde uvidíme tradičné hľadanie zlata.

Deň 11 – Návrat do Antananariva

Krátka prehliadka Antsirabe a návšteva lokálneho trhu. Presun do hlavného mesta so zastávkou v lokálnej fabrike na výrobu hliníkových hrncov v dedinke Ambatolampy.

Deň 12 – Odlet

Transfer na letisko a odlet domov (resp presun na Nosy Be, v prípade, že vo výlete pokračujete.

Poznámka: Program je orientačný, je možné že sa bude musieť troška upraviť počas pobytu, v závislosti od počasia, od odporúčaní lokálcov, od toho, ako sa budeme cítiť a pod.

Aká je investícia?

EXPLORE WITH SONA

INVESTÍCIA

S AKÝMI NÁKLADMI TREBA POČÍTAŤ?

Čo je zahrnuté v cene?

- ubytovanie na 9 nocí s raňajkami
- kemping na 2 noci s plnou penziou
- všetky presuny medzi letiskom a hotelom, plus na všetky miesta zahrnuté v itinerári
- starostlivo vybrané exkurzie (viz plán vyššie)
- starostlivo vytvorený program plný nezabudnuteľných zážitkov
- lokálny sprievodca počas celého výletu
- jóga (dobrovoľná)
- intro k šnorchlovaniu, resp freedivingu
- uvítacia večera a rozlúčková večera
- moja účasť a prípadná pomoc a riešenie problémov počas celého pobytu
- nádherné fotky a videá z výletu na pamiatku

Čo ešte bude treba platiť?

- letenka – cena sa pohybuje okolo €1100
- cestovné poistenie
- vstupné víza €35
- voliteľný výlet na opustený ostrov s BBQ – 30-50€
- strava – jedlo v reštaurácii je cca €5-15

INVESTÍCIA
€1790

Pozn.

- cena za jednu dospelú osobu pri zdieľaní izby dvoma osobami

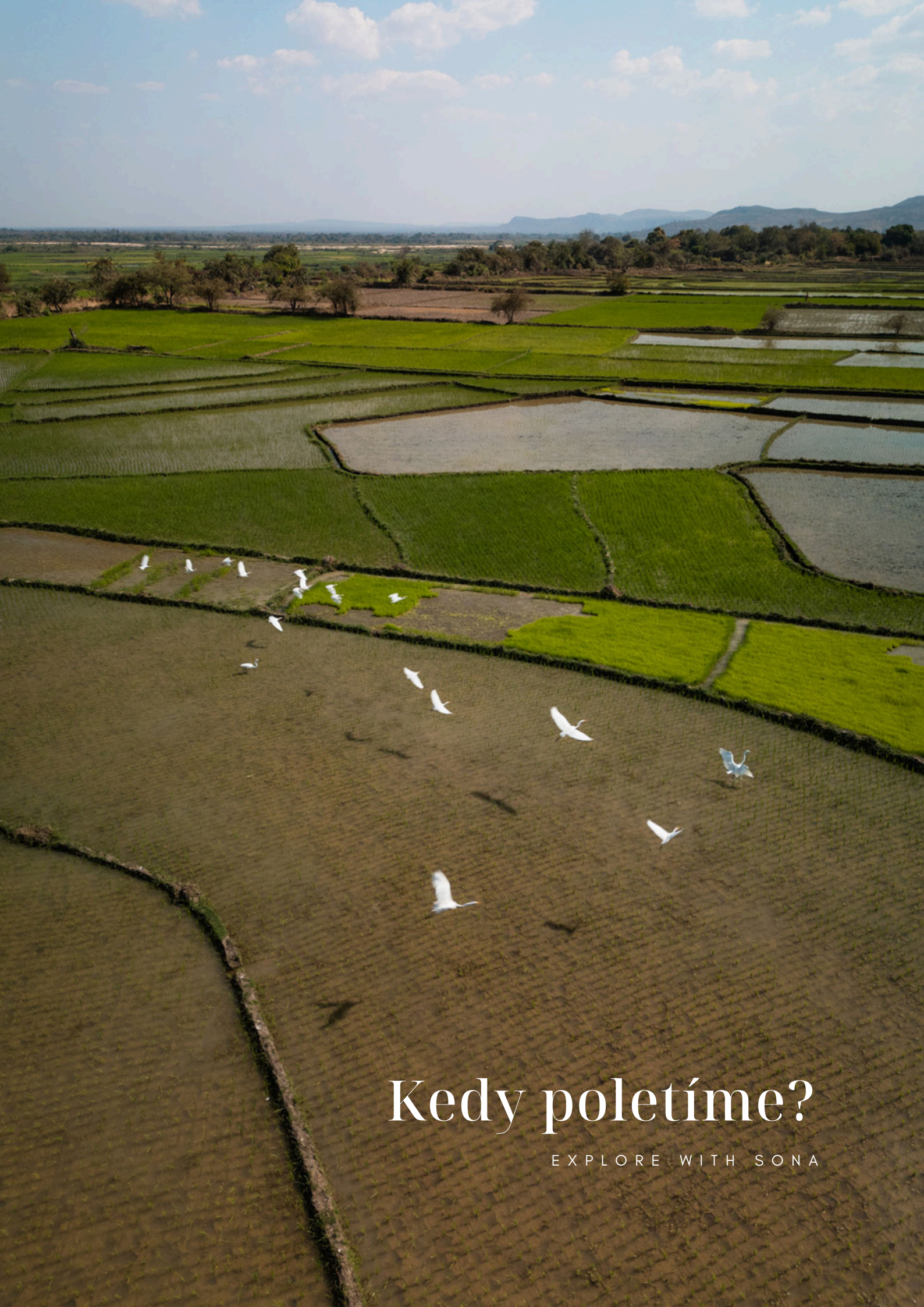

Kedy poletíme?

EXPLORE WITH SONA

LETENKY

AKO SA TAM DOSTANEME?

Vzhľadom ku konštantne sa meniacej cene leteniek, letenky nie sú zahrnuté v cene výletu. Vždy čakáme, pokiaľ sa neprihlási aspoň 5 účastníkov, kým sa kúpia letenky.

O tom, že je čas kúpiť letenky vás budem informovať. Zároveň vždy v tom okamihu znova hľadám najvýhodnejšie letenky. Je možné, že kvôli cene letenky sa odlet / prílet môže posunúť o deň. Toto si vždy so všetkými odkomunikujeme,, aby to všetkým vyhovovalo. V tomto okamihu je toto taká najzaujímavejšia letenka, čo sa týka času odletov, počtu a dĺžky prestupov a ceny.

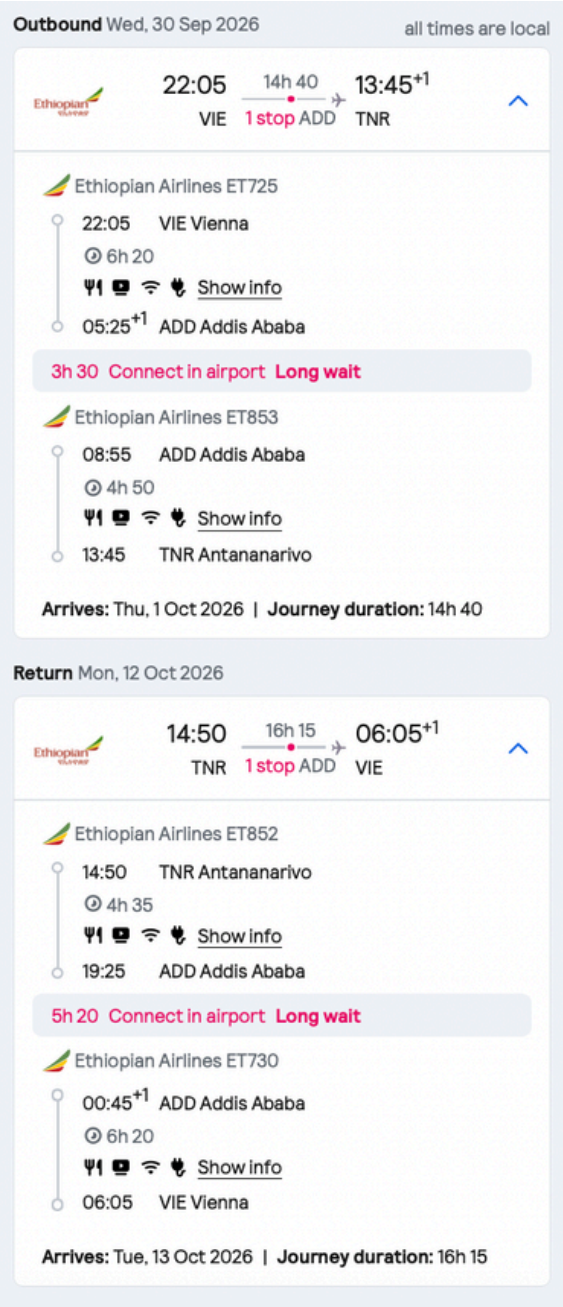

Momentálne sa cena letenky pohybuje okolo 1000 - 1200 Eur. Letenky sú väčšinou s prestupom Addis Ababa v Etióppii. Viac info cez správu.

Často kladené otázky

EXPLORE WITH SONA

OTÁZKY A ODPOVEDE

MOHLO BY VÁS ZAUJÍMAŤ AJ TOTO

Pre koho je určený tento výlet?

Tento trip je určený pre ľudí, ktorí chcú zažiť Madagaskar naplno – nielen vidieť, ale aj skutočne spoznať jeho rozmanitosť, prírodu a autentickú atmosféru.
Ide o aktívny roadtrip, počas ktorého sa budeme často presúvať, tráviť viac hodín v aute a meniť ubytovania. Každý deň prinesie nové miesta, zážitky a inú časť krajiny.
Program je preto vhodný pre tých, ktorí majú radi dobrodružstvo, nevadí im dynamickejšie tempo a chcú vidieť čo najviac za relatívne krátky čas.
Ak hľadáte pokojnejšiu a viac oddychovú verziu Madagaskaru, odporúčam zvážiť náš pobyt na ostrove Nosy Be, ktorý bude čoskoro dostupný v ponuke.

Čo si určite nezabudnúť pribaliť?

Na tento trip odporúčam zbaliť sa prakticky a pohodlne – čaká nás aktívny roadtrip a dlhšie presuny. Miesto v batozinovom priestore v aute môže byť tiež troška obmedzené.
Nezabudnite na plavky, opaľovací krém, pokrývku hlavy a uterák (využijete ho aj počas kempovania, odporúčam tenké uteráky z mikrovlánka napr. Decathlon).

Veľmi dôležité je pohodlné oblečenie, v ktorom zvládnete aj viac hodín v aute.
Večery môžu byť na niektorých miestach chladnejšie, preto si určite pribaľte aj niečo teplejšie – mikinu, tepláky alebo ľahkú bundu.

Počas tohto tripu neplánujeme veľa šnorchlovania (maximálne raz), takže vlastnú výstroj nie je nutné brať – ak na tom trváte, postačí maska a šnorchel. Ak by ste však zvažovali aj predĺženie o pobyt na Nosy Be, kde je šnorchlovania viac, oplatí sa pribaliť aj plutvy.
Z praktických vecí odporúčam aj čelovku (najmä na kempovanie), powerbanku a menší batoh na denné výlety. Nezabudnite si tiež pribaliť základné lieky, ktoré bežne používate – napríklad proti bolesti, na tráviace ťažkosti či akékoľvek lieky na predpis.

Počas cesty navštívime aj lokálnu dedinku a školu, preto ak chcete, môžete priniesť drobnosti pre deti ako farbičky, perá, zošity, nálepky či omaľovánky. Nie je to však nutné – tieto veci vieme prípadne kúpiť aj priamo na mieste.

Máš cestovnú kanceláriu?

Momentálne som v procese zakladania cestovnej kancelárie, takže všetko smeruje k tomu, aby to bolo čoskoro oficiálne zastrešené aj týmto spôsobom. Platbu vieme bezpečne realizovať cez PayPal, kde máte zabezpečenú ich ochranu.

Ak by ste mali akékoľvek pochybnosti, rada vám poskytnem kontakty na ľudí, ktorí so mnou už na podobných výletoch boli, aby ste si vedeli overiť ich skúsenosť. Zároveň si môžete pozrieť aj recenzie na Facebooku, Google alebo na mojom webe.

Odporúčam si tiež uzatvoriť cestovné poistenie, ideálne aj s krytím zmeškania letu alebo nenastúpenia na cestu.

Aké sú podmienky rezervácie?

Počet miest pre tento výlet je obmedzený na max. 12 účastníkov. V prípade záujmu je potrebné si miesto zarezervovať uhradením 30% zálohy z ceny výletu. Zvyšnú sumu je potrebné uhradiť 30 dní pred odletom.

Čo v prípade, ak nebudem môcť ísť?

Ideálne je, ak za seba nájdete náhradu. V prípade, že sa vám to nepodarí a zrušíte účasť viac ako 60 dní pred odletom, bude vám účtovaný storno poplatok vo výške 30 %. Ak svoju účasť zrušíte menej ako 30 dní pred odletom, storno poplatok je 50 %. V prípade zrušenia menej ako 7 dní pred odletom je storno poplatok 90 %.

Ak by sa musel zrušiť celý výlet z dôvodu nedostatočného záujmu (minimálny počet je 5 účastníkov), bude vám vrátená celá záloha.

Ako si kúpim letenku? Dá sa letenka zrušiť, ak nebudem môcť ísť?

S rezerváciou leteniek vám rada pomôžem. Ak ste skúsenejší a moju pomoc nepotrebujete, pošlem vám presné údaje o letoch a časoch, aby ste si vedeli zarezervovať správny let.

V prípade, že sa nakoniec výletu nebudete môcť zúčastniť, letecké spoločnosti väčšinou ponúkajú možnosť zmeny dátumu rezervácie, aj keď za poplatok. Veľa závisí od typu letenky, ktorú si zakúpite. Každopádne odporúčam mať kvalitné cestovné poistenie, ktoré pokrýva aj nenastúpenie na cestu a prerušenie cesty.

Poletíš s nami?

Bohužiaľ, spoločný odlet z rovnakého miesta neviem garantovať – je možné, že poletím z inej krajiny. Poskytnem vám však všetky potrebné informácie a podporu, aby prebehla cesta čo najhladšie.

Účastníci mojich výletov sa väčšinou stretnú už na letisku pred odletom alebo po prílete na mieste, a ak aj niekto necestuje tak často, skupina si vždy navzájom pomôže. Naozaj sa nemáte čoho obávať.

KTO SOM?

EXPLORE WITH SONA

Volám sa Soňa a zo všetkého najviac milujem cestovanie, objavovanie nových miest na našej magickej planéte, spoznávanie kultúr a stretávanie inšpiratívnych ľudí.

Okrem toho je dôležitou súčasťou môjho života pohyb a práca so sebou – venujem sa joge, sound healingu a aktivitám spojeným s oceánom, ako je stand up paddleboarding, plávanie či freediving.
V posledných rokoch som absolvovala kurz zameraný na terapiu zvukom (sound healing) a zároveň som certifikovaná učitelka jogy.

Na Instagrame ma nájdete pod menom @explorewithsona.

Ak cítite, že je čas na nové dobrodružstvo, vystúpenie z rutiny a zážitky, na ktoré len tak nezabudnete, toto môže byť presne ono.

Nemusíte mať žiadne špeciálne skúsenosti – stačí chuť objavovať, cestovať a zažiť niečo iné.

Ak sa chcete pridať, napíšte mi správu na WhatsApp na 0903851119
Počet miest je obmedzený, aby sme zachovali osobnejší prístup a príjemnú skupinovú dynamiku.

Možno sa vidíme práve na Madagaskare.